

CityBikeGlobal

CITYBIKE GLOBAL SAC è la società creata da **MOVENTIA** nel 2014 e responsabile della fornitura, dell'installazione e del funzionamento dei Servizi di Biciclette Pubbliche in tutto il mondo. Nel 2020, **SHERPA CAPITAL** diventa azionista sottoscrivendo un aumento di capitale.

Il progetto di **CITYBIKE GLOBAL SAC** è guidato da **Jordi Cabañas**, che con 22 anni di esperienza in progetti simili ha partecipato all'attivazione e al funzionamento di più di 25 servizi di biciclette pubbliche in tutto il mondo (Parigi, Barcellona, Anversa, Milano, Helsinki... e Città del Messico)



MOVENTIA è un gruppo di società fondato nel 1923 che risponde alle esigenze di mobilità di persone e organizzazioni tramite un'offerta globale e complementare nel campo dei trasporti e dell'automotive, anticipa le nuove abitudini e si basa su tecnologie innovative e sostenibili.

INDICATORI PRINCIPALI:

- **4.000** dipendenti
- **1.300** autobus
- **110 milioni** di passeggeri all'anno
- **41** tram
- **50 milioni** di km
- **30.700** biciclette - **2.080** stazioni

FATTURATO (M€)

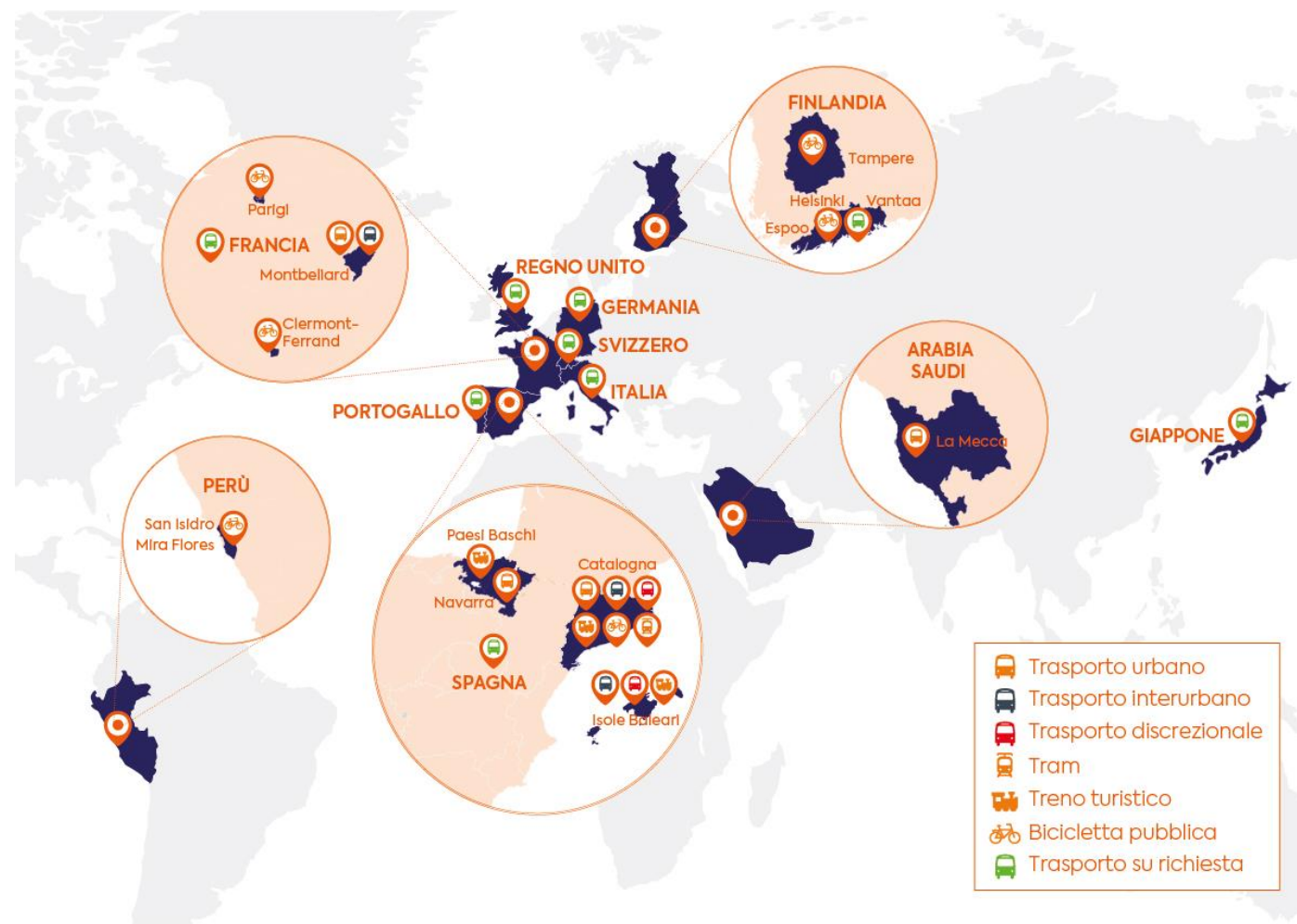
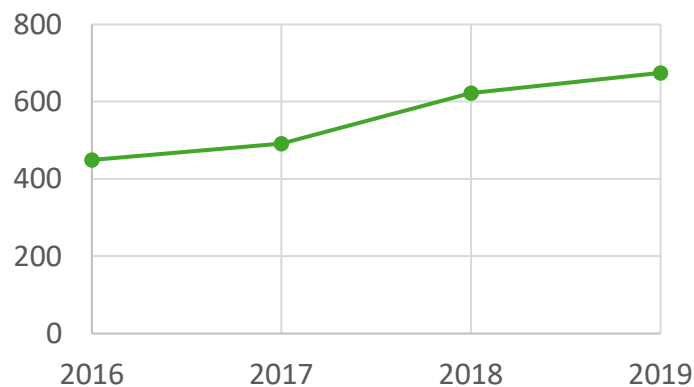

Servizi di biciclette pubbliche

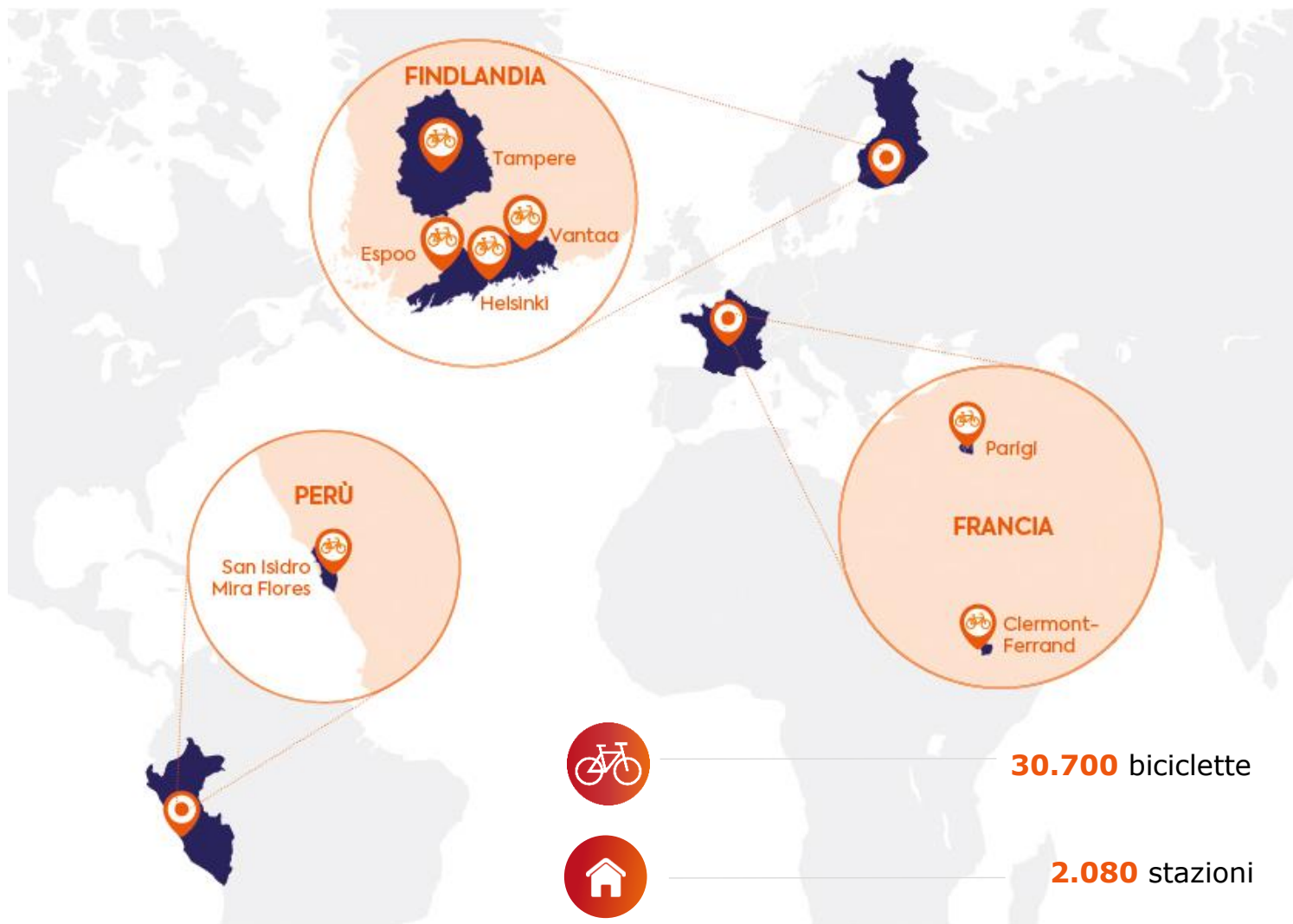

CityBikeFinland
moventia
in motion since 1923

Smooove

CityBikePerù
moventia
en movimiento desde 1923

velib'
MÉTROPOLE

C.vélo

CityBikeVantaa
moventia
in motion since 1923



- **Maggiore servizio del mondo (fuori dalla Cina)**
- **Più di 400.000 abbonati**
- **Più di 200.000 viaggi al giorno**

**NOUVEAU PALIER :
200 000 COURSES
RÉALISÉES**



Velib'
MÉTROPOLE

**CAROLINE D.
400 000ÈME ABONNÉE**





- ✓ In funzione dal 1 gennaio 2018 presso **Parigi** e **68 comuni** dell'area metropolitana
- ✓ Rinnovamento completo del servizio precedente
- ✓ **23.946 biciclette ibride** (70% meccaniche - 30% elettriche)
- ✓ **1.400 stazioni** con **46.850 ancoraggi elettrici** per restituire e ricaricare le biciclette
- ✓ La tecnologia utilizzata è: 

Daily usage vs weather conditions. Average daily user higher than 100K trips/day

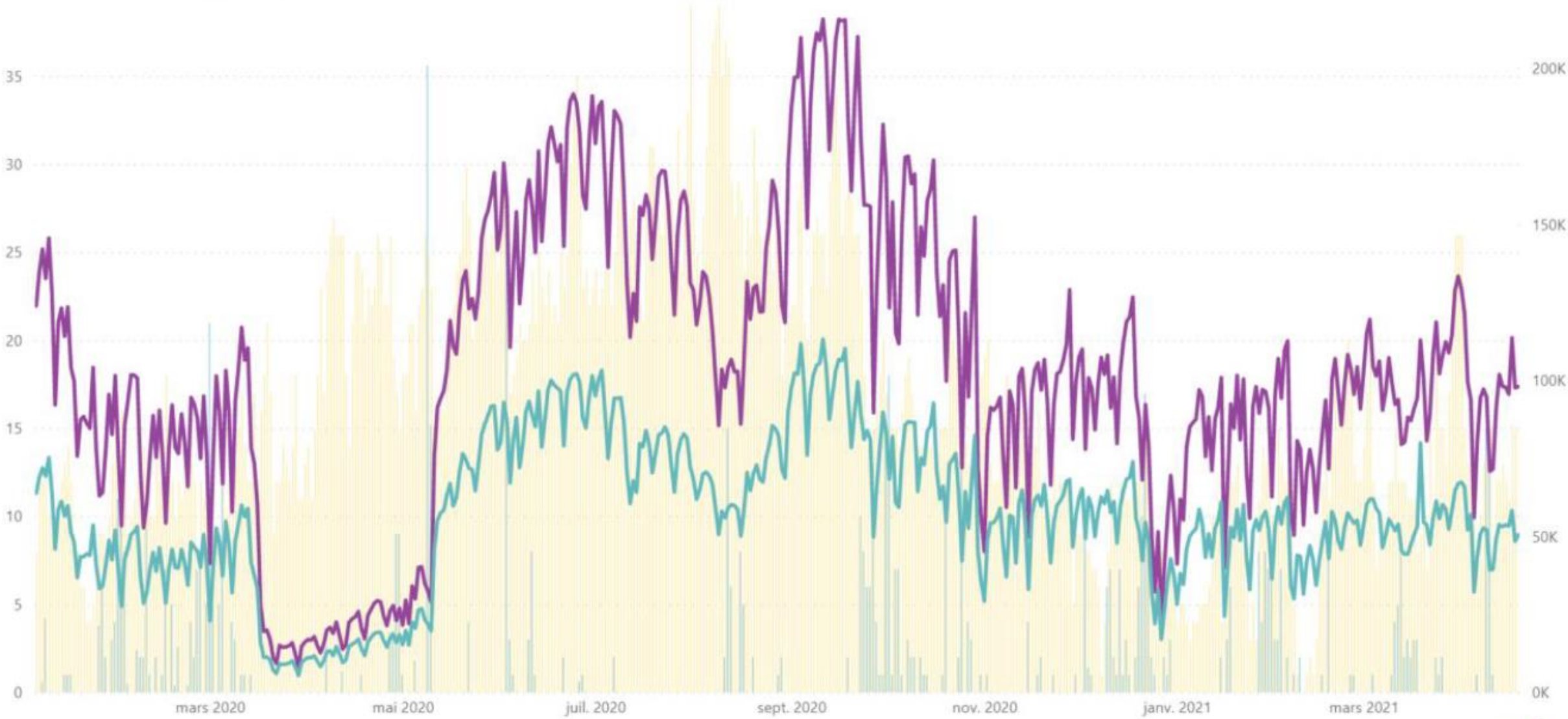

| | 2 dernières semaines | 4 dernières semaines |
|---|----------------------|----------------------|
| Taux de rotation moyen des vélos | | |
| Vélos | 6,50 | 6,98 |
| VLS | 4,75 | 5,18 |
| VAE | 10,19 | 10,82 |
| Nombre moyen de km parcourus | | |
| Vélos | 21,54 | 22,94 |
| VLS | 13,53 | 14,77 |
| VAE | 35,83 | 37,60 |

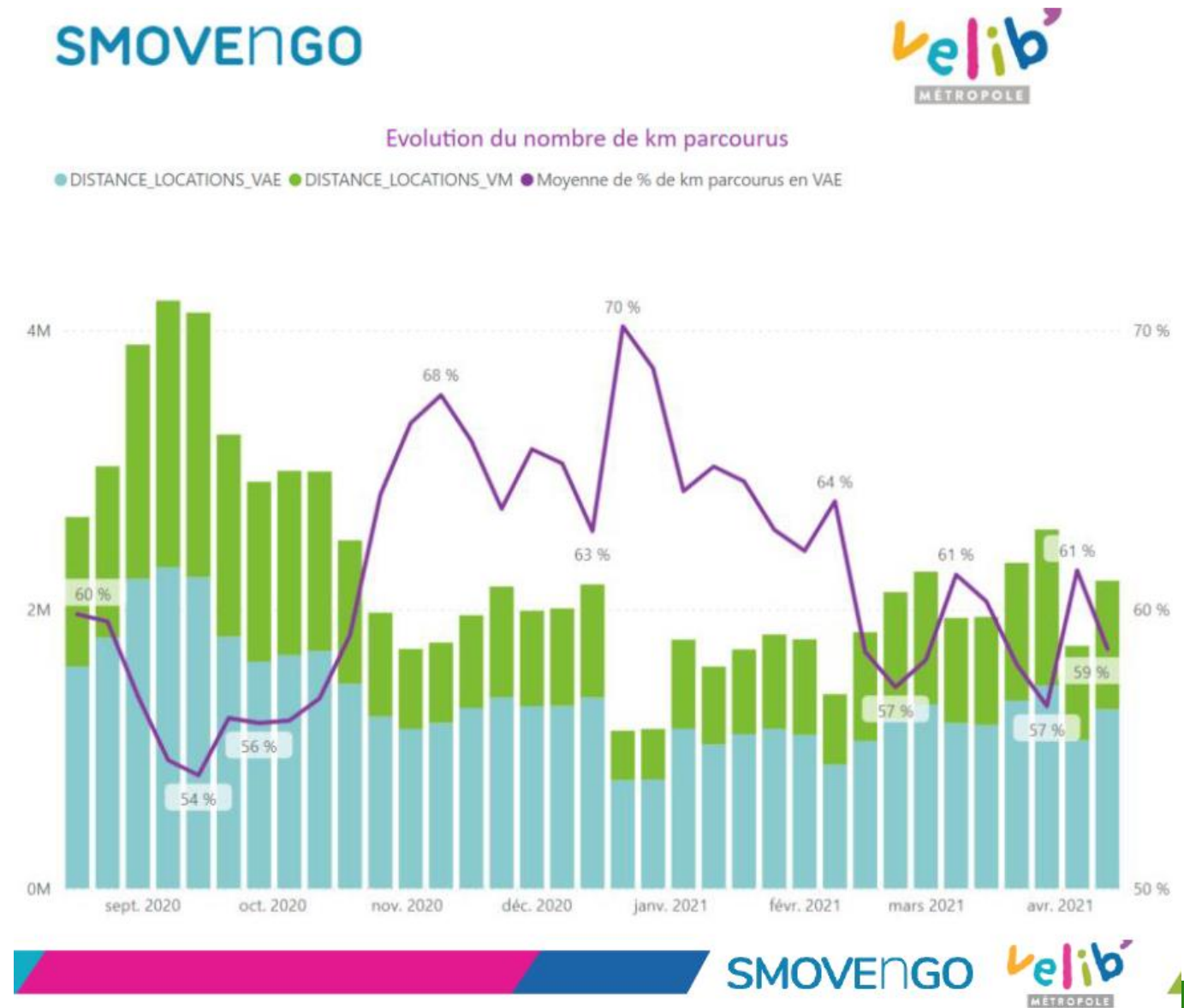

Stabilisation du nombre d'abonnés

