

PLUSERVICE.NET

Sistemi Informativi Integrati
per la Mobilità

Trasporto flessibile:
I servizi a chiamata

Telebus

PLUSERVICE.NET

IL SERVIZIO DI TRASPORTO A CHIAMATA

A differenza dei Servizi di Linea nei DRT **gli Utenti concorrono a determinare i percorsi e gli orari** dei mezzi **sulla base delle proprie esigenze** di trasporto, rivolgendosi al gestore del servizio e **negoziando** una corsa compatibile con le proprie necessità e con la disponibilità del gestore.

TPL

Servizi rigidi

DRT

Servizi flessibili

PLU**SERVICE**.NET

SERVIZI A CHIAMATA – CLIENT ORIENTED

Interventi mirati a soddisfare le esigenze specifiche di tutti i soggetti che popolano il territorio.

La mobilità è l'elemento unificante della vita di un territorio, ed uno degli aspetti che influisce maggiormente sulla qualità percepita del territorio stesso

TURISTI

Travel planner,
booking per tour organizzati

**UOMINI E DONNE
D'AFFARI**

Servizi navetta per nodi intermodali

ANZIANI

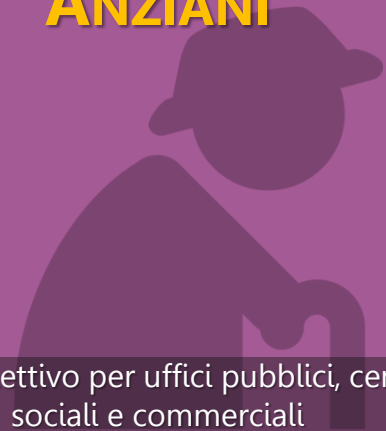

Taxi collettivo per uffici pubblici, centri
sociali e commerciali

CICLISTI

Bike Sharing

STUDENTI

Corse Scolastiche

PENDOLARI

Servizi a percorso variabile

**PERSONE CON RIDOTTA
CAPACITÀ MOTORIA**

Servizi a domicilio

AUTOMOBILISTI

Carsharing – Carpooling

RESIDENTI

Sosta regolamentata

GIOVANI

Booking navette
(discoteche, ristoranti)

PLUSERVICE.NET

GESTIONE DEI SERVIZI A CHIAMATA

PRENOTAZIONE DA APP

PRENOTAZIONE DA WEB

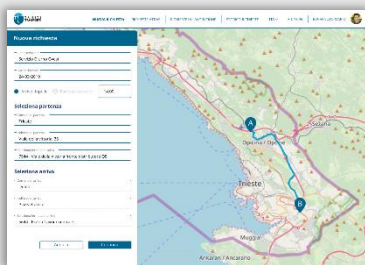

Prenotazione
tramite call
center

Monitoraggio

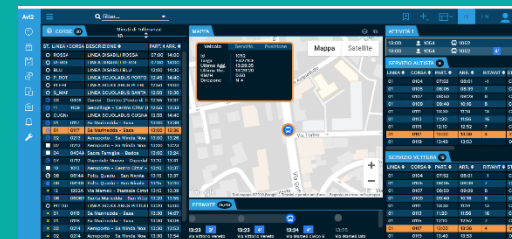

Sistema di Bordo

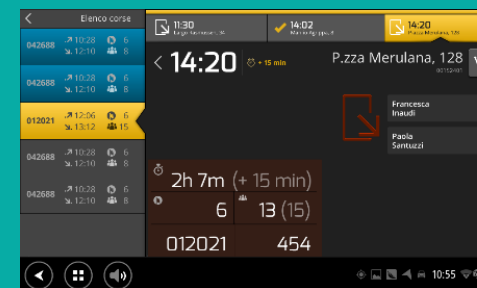

Prenotazione Servizio a Chiamata tramite App

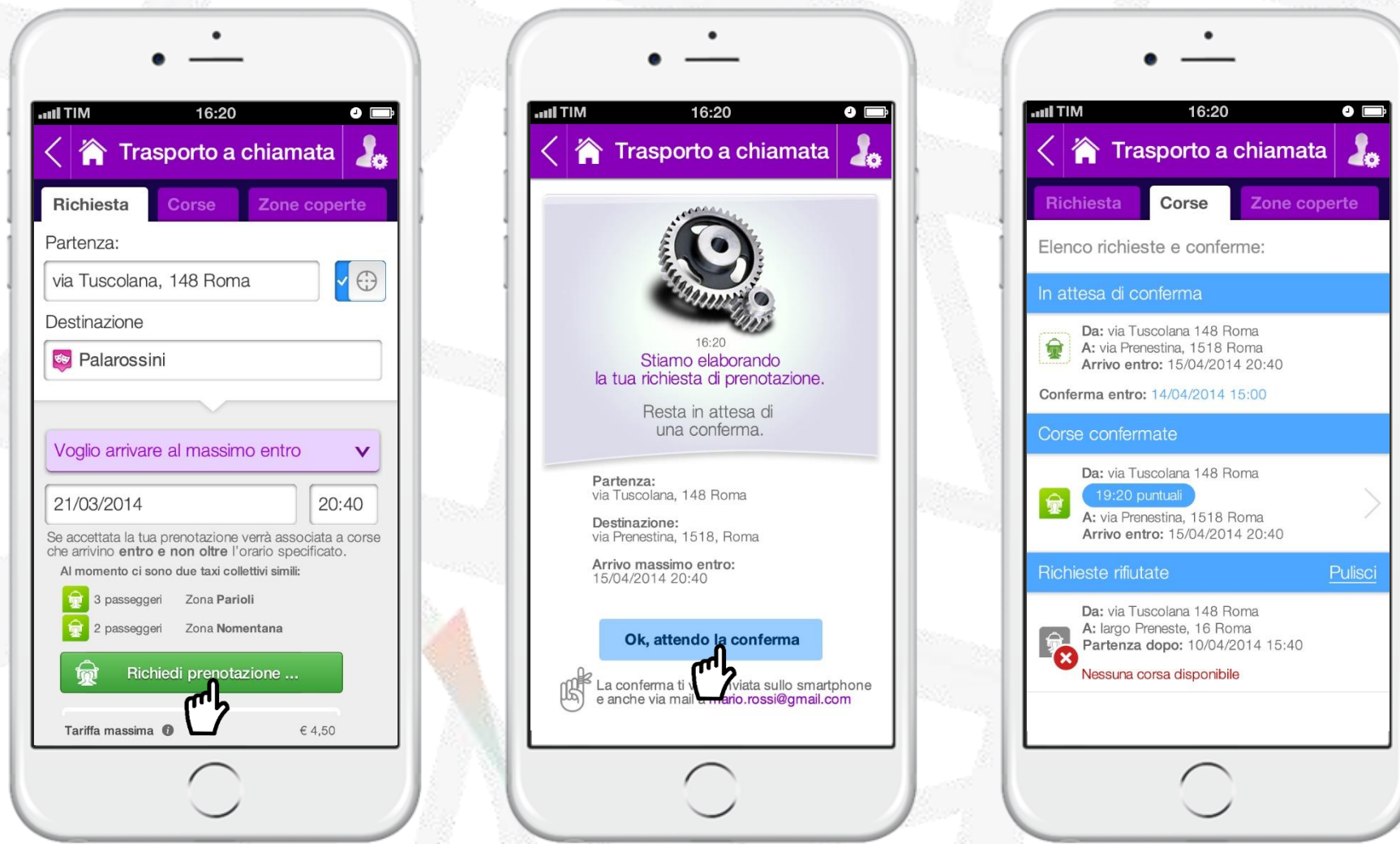

Prenotazione Servizio a Chiamata tramite Web

TRIESTE TRASPORTI AREA RISERVATA TORNA ALLA HOME

TRIESTE TRASPORTI

Benvenuto!
Accedi al tuo profilo

Email

Password

[Password Dimenticata?](#)

Prenotazione Servizio a Chiamata tramite Web

TRIESTE TRASPORTI | **NUOVA RICHIESTA** | RICHIESTE ATTIVE | RICHIESTE IN LAVORAZIONE | STORICO RICHIESTE | ITA | + € 18,95 | **BENVENUTO MARIO**

Nuova richiesta

Linea servizio *
Servizio Diurno Ovest

Data richiesta *
24/03/2019

Arrivo dopo le Partenza dopo le 14:00

Seleziona partenza

Comune di partenza
Trieste

Indirizzo di partenza
Viale della vittoria, 35

Seleziona fermata di salita
7544 - Viale della Vittoria fronte distributore Q8

Seleziona arrivo

Comune di arrivo
Duino

Indirizzo di arrivo
Piazza Cavour

Seleziona fermata di arrivo
5644 - Piazza Cavour centrale

Prenotazione Servizio a Chiamata tramite Web

TRIESTE TRASPORTI | NUOVA RICHIESTA | RICHIESTE ATTIVE | RICHIESTE IN LAVORAZIONE | STORICO RICHIESTE | ITA | + € 18,95 | BENVENUTO MARIO

Nuova richiesta

Servizio Diurno EST Arrivo dopo le **14:00**

Partenza da
Trieste, Viale della Vittoria, 35
7544 - Viale della Vittoria fronte distributore Q8

Arrivo a
Duino, Piazza Cavour
5644 - Piazza Cavour centrale

Seleziona passeggeri - 2 +

Categoria posto 1

- Nessuna disabilità
- Disabile
- Disabile con accompagnatore

Categoria posto 2

- Nessuna disabilità
- Disabile
- Disabile con accompagnatore

Note

Annulla **Continua**

Map labels: A, B, Trieste, Opicina / Opcone, Sežana, Muggia, Ankarani / Ancarano

Prenotazione Servizio a Chiamata tramite Web

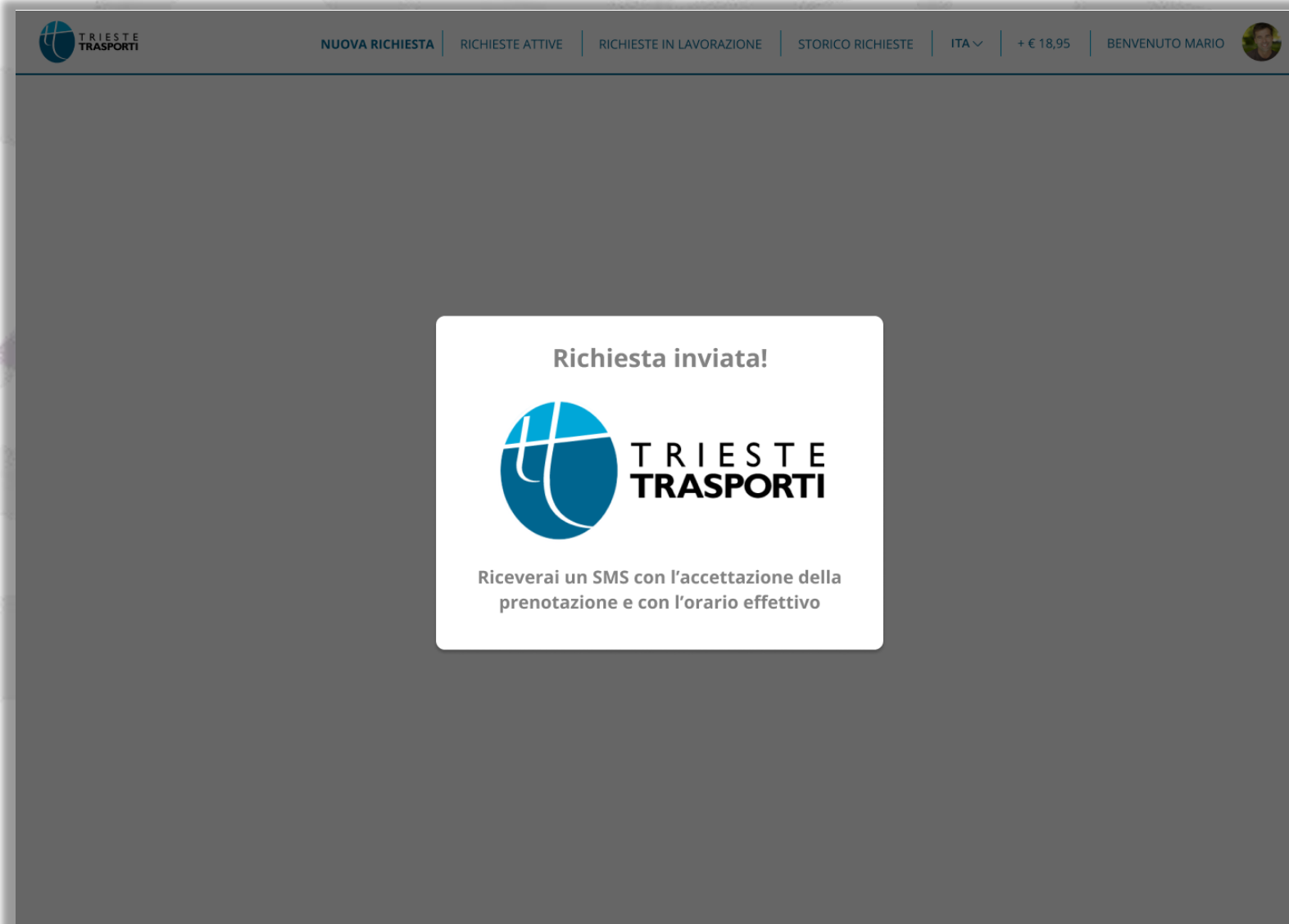

RICHIESTE UTENTI

Ottimizza (o annulla ottimizzazione) per i seguenti vettori: Tutti i vettori

RICERCA NELLE RICHIESTE

Da : 29/10/2010 A : 29/10/2010 Confermate Non Esaudite Tutte

Numero richieste: 53

<input type="checkbox"/>	Nr Richiesta	A Gruppo	IdCorsa	Nome	Telefono	Richiesta Viaggio	Desc.Part	Comune di partenza	Dalle	Alle	Desc.Arrivo	Com di an
<input type="checkbox"/>	172552		27298	BARBARA	0290	29/10/2010	Basiglio, ONTANI-ACERI - V.Verdi	BASIGLIO	08.30	08.45	Basiglio,P.ZA MILANO 3 CITY-V.d'Acquisto	BASIG
<input type="checkbox"/>	172556		27808	BARBARA	029	29/10/2010	Basiglio,P.ZA MILANO 3 CITY-V.d'Acquisto	BASIGLIO	17.50	18.05	Basiglio, ONTANI-ACERI - V.Verdi	BASIG
<input type="checkbox"/>	178781		28159	MARTHA	3384	29/10/2010	Basiglio, INGR.RES. OLMI -	BASIGLIO	09.00	09.15	Rozzano, V.G.Amendola 1-C.MED.PREVENTIVA	ROZZ
<input type="checkbox"/>	178793		28165	MARINELLA	347	29/10/2010	Basiglio, INGR.RES. RIO NUOVO-V.Visconti	BASIGLIO	13.55	14.10	Rozzano, ASL-Via Matteotti	ROZZ
<input type="checkbox"/>	173073		27405	LAURA	3401	29/10/2010	Basiglio, ACERI-FAGGI - V.G.Verdi	BASIGLIO	14.50	15.05	Basiglio, PIAZZA MONSIGNOR ROSSI	BASIG
<input type="checkbox"/>	173184		27438	ALBERTO	338	29/10/2010	Basiglio, INGR.MANEGGIO - Casc.Colombaia	BASIGLIO	08.10	08.25	Basiglio, PARC.COMUNE - P.zza L.Da Vinci	BASIG
<input type="checkbox"/>	178783		28160	JASMINE	3401	29/10/2010	Basiglio, INGR. CIMITERO	BASIGLIO	09.40	09.55	Basig., C.COMM./IN.SPORTING-P.zza M.Polo	BASIG
<input type="checkbox"/>	173084		27416	LAURA	340	29/10/2010	Basiglio, PIAZZA MONSIGNOR ROSSI	BASIGLIO	19.10	19.25	Basiglio, ACERI-FAGGI - V.G.Verdi	BASIG
<input type="checkbox"/>	171889			CARMEN	3291	29/10/2010	Basiglio, SALICI-ONTANI -	BASIGLIO	15.20	15.35	Basiglio, PIAZZA MONSIGNOR ROSSI	BASIG
<input type="checkbox"/>	173040			LUISA	320	29/10/2010	Basiglio, ACACIE-GINESTRE - V.G.Verdi	BASIGLIO	16.00	16.15	Rozzano, ASL-Via Matteotti	ROZZ

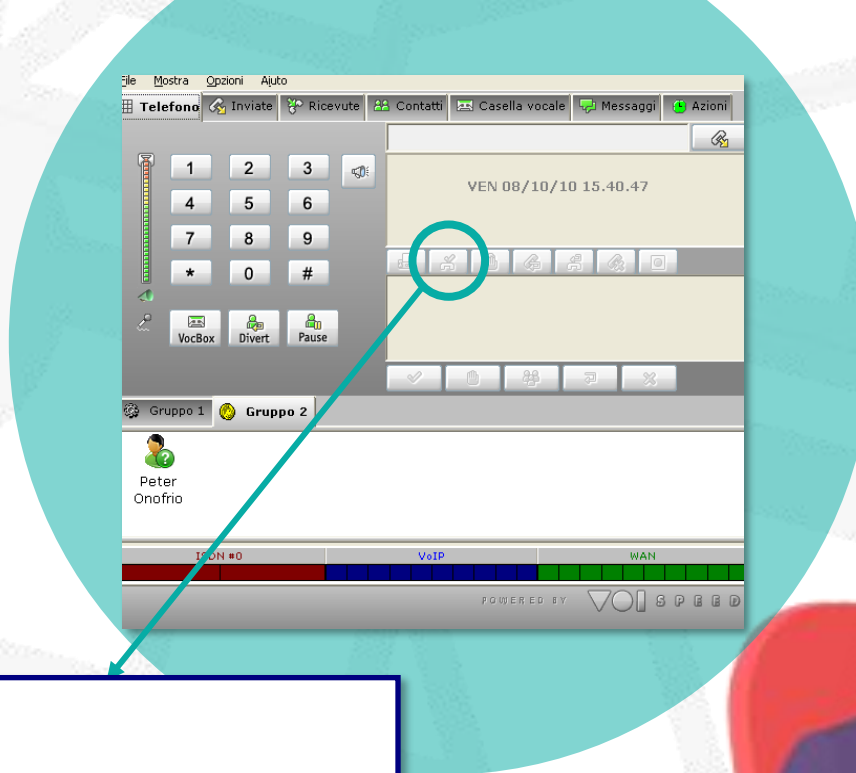

• Dettagli per il chiamante

EMILIO

- Telefono: 333
- Telefono 2: 3459
- Sesso: M
- Indirizzo: VIA PRIVATA BASIGLIO (MI)
- Richieste pendenti:

Search:

Nr Richiesta	Stato	Richiesta Viaggio	Gruppo	Nr Posti
179495	✘ Annullata	04/11/2010		1
179496	✔ Finalizzata	04/11/2010		1
179494	✘ Annullata	04/11/2010		1
179506	✔ Finalizzata	04/11/2010		1
179507	✔ Finalizzata	04/11/2010		1

Showing 1 to 5 of 5 entries

Crea una richiesta per

Linea

NUOVA RICHIESTA

Dati Principali

Tessera N°: _____ Categoria: **Utente Disabile**
Utente: **EMILIO** Data di Nascita: **12/05/1943**
Indirizzo Utente: **VIA PRIVATA** Telefono: **333**

Dati Richiesta:

Data Richiesta: Tipo Risposta:
N° Posti: Numero di accompagnatori:
Priorità: Alta Media Bassa Assistente di Bordo

Partenza

Dopo le: Comune:
Indirizzo: Start
Codice Località:

Arrivo

Prima delle: _____ Comune: _____
Indirizzo: _____ End
Codice Località:

Dati tariffari

Riepilogo Viaggio

Titolo di viaggio: EUR. 0,00
Codice Default: EUR. 1,00

Cancel **Anteprima richiesta** Salva richiesta e ottimizza Ok

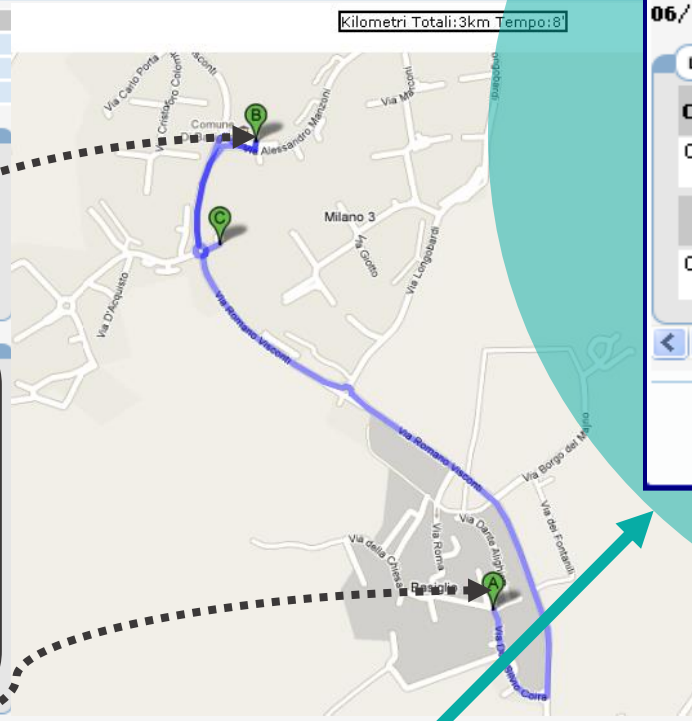

ANTEPRIMA RICHIESTA

Utente: **EMILIO**

Data Richiesta: **06/11/2010**

Dati anteprima

Ora partenza	Comune di partenza	Indirizzo di partenza	Codice Località:
06/11/2010 10.00	BASIGLIO	Basiglio, ACERI-FAGGI - V.G.Verdi	3
Ora arrivo	Comune di arrivo	Indirizzo di arrivo	Codice Località:
06/11/2010 10.08	BASIGLIO	Basiglio, CEDRI-GIARDINI - V.C.Colombo	20

Rifiuta Conferma

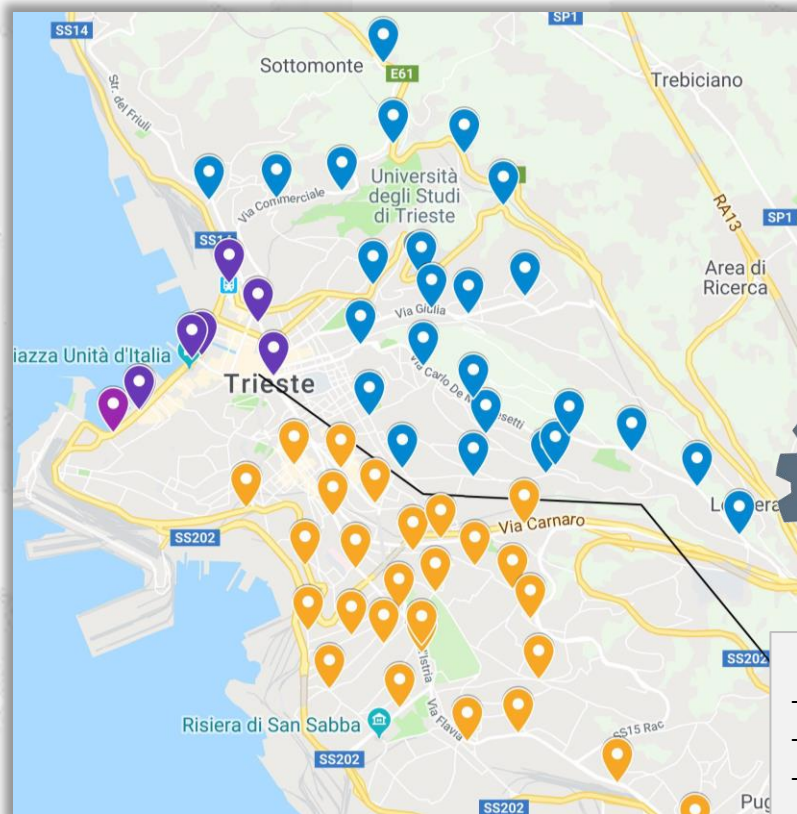

Parametri di ottimizzazione:

- Shift scheduling
- Time window
- PathType
- AvgSpeed
- WaitTime
- OptiLevel

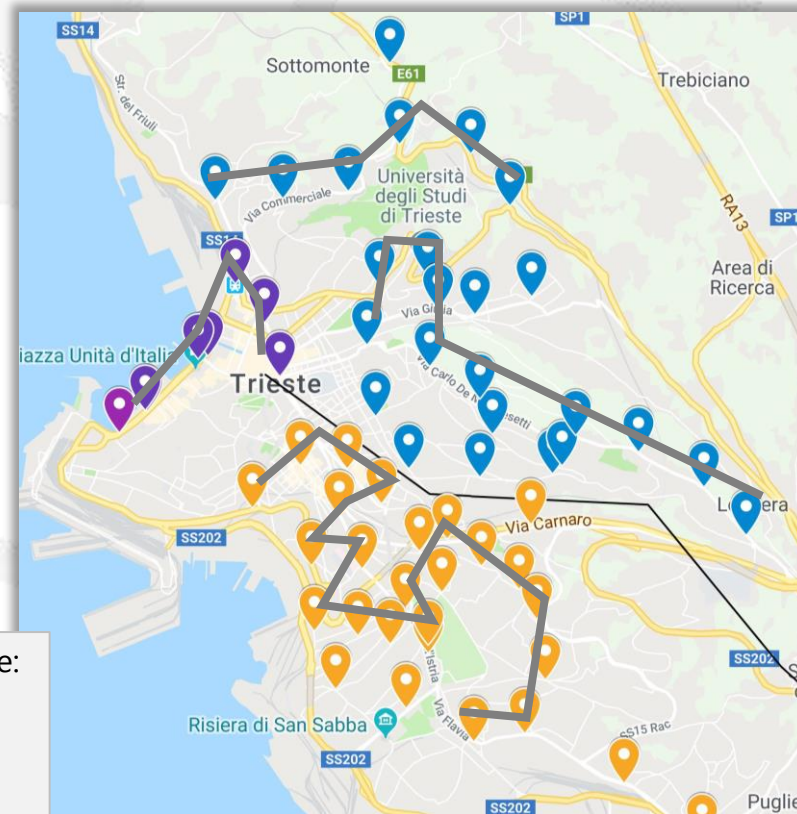

L'applicativo per la creazione delle corse dei Servizi a Chiamata sfrutta un potente modulo di ottimizzazione delle richieste basato su efficienti algoritmi di ricerca operativa.

Il risultato dell'elaborazione è dato dal minimo insieme delle corse per soddisfare le richieste di trasporto ricevute dagli utenti,

Avl2
filter...
IT EN

CORSE 30

Minuti di Tolleranza: 10

ST.	LINEA	CORSA	DESCRIZIONE	PART.	ARR.
○	ROSSA		LINEA DISABILI ROSSA	07:00	14:00
○	VERDE		LINEA DISABILI VERDE	07:00	14:00
○	BLU		LINEA DISABILI BLU	12:00	14:30
○	P_ROT		LINEA SCUOLABUS PORTO	12:45	14:40
○	PLEBI		LINEA SCUOLABUS PLEBI	12:50	14:00
○	S_MAF		LINEA SCUOLABUS SANTA	12:50	15:30
○	03	0308	Caresi - Centro (Ponte di F)	12:55	13:37
○	11	1109	Geovillage - Centro Citta' (F	12:55	13:33
○	CUGNA		LINEA SCUOLABUS CUGNAI	12:55	14:40
○	01	0117	Sa Marinredda - Basa	13:00	13:39
○	01	0117	Sa Marinredda - Basa	13:00	13:36
○	02	0213	Aeroporto - Sa Minda Noa	13:00	13:26
■	02	0213	Aeroporto - Sa Minda Noa	13:00	13:23
■	04	0404A	Sacra Famiglia - Bados	13:00	13:24
○	07	0712	Ospedale Nuovo - Ospedal	13:10	13:41
■	10	1013	Aeroporto - Centro Citta' -	13:10	13:37
○	08	0814A	Poltu Quadu - San Nicola	13:15	13:37
○	08	0814R	Poltu Quadu - San Nicola	13:15	13:40
✖	12	1202A	Via Mameli - Piazzale Cimit	13:15	13:39
○	06	0606R	Santa Mariedda - San Vitto	13:20	13:55
○	PITTUL		LINEA SCUOLABUS PITTUL	13:20	15:00
✖	01	0118	Sa Marinredda - Basa	13:30	14:07
✖	01	0118	Sa Marinredda - Basa	13:30	14:06
✖	02	0214	Aeroporto - Sa Minda Noa	13:30	13:53
✖	02	0214	Aeroporto - Sa Minda Noa	13:30	13:54
✖	04	0404R	Sacra Famiglia - Bados	13:30	13:49

MAPPA

Veicolo	Servizio	Posizione
Id	1052	
Targa	EA271CE	
Ultimo Agg.	13:29:35	
Ultima Ric.	13:29:20	
KM/H	0.68	
Direzione	N ▲	

FERMATE 35/49

13:23	3'	Via Vittorio Veneto
13:23	4'	Via Vittorio Veneto
13:24	4'	Via Mameli civico 6
13:25		Via Mameli lato

ATTIVITÀ 1

13:00	1054	1052	13:36
13:00	1054	1052	4'

SERVIZIO AUTISTA 9

LINEA	CORSA	PART.	ARR.	RIT/ANT	STATO
01	0104	07:52	08:01	-1	Chiusa
01	0105	08:05	08:39	7	Chiusa
01	0107	08:50	09:29	8	Chiusa
01	0109	09:40	10:16	8	Chiusa
01	0111	10:30	11:14	13	Chiusa
01	0113	11:20	11:56	16	Chiusa
01	0115	12:10	12:52	7	Chiusa
01	0117	13:00	13:36	4	In Corso
01	0119	13:40	13:53		Da Iniziare

SERVIZIO VETTURA 19

LINEA	CORSA	PART.	ARR.	RIT/ANT	STATO
01	0104	07:52	08:01	-1	Chiusa
01	0105	08:05	08:39	7	Chiusa
01	0107	08:50	09:29	8	Chiusa
01	0109	09:40	10:16	8	Chiusa
01	0111	10:30	11:14	13	Chiusa
01	0113	11:20	11:56	16	Chiusa
01	0115	12:10	12:52	7	Chiusa
01	0117	13:00	13:36	4	In Cors
01	0119	13:40	13:53		Da Inizi

13:30
13:29:58 26/11/2019
30 s

Certificazione corsa analitica

Dal 27/05/2009 al 27/05/2009

Dalle ore 0.00 alle ore 23.59

Data: 27/05/2009 Cod. Cor.: 0003 Linea: 1 Veicolo prev.: 10256 - AT10256 Veicolo eff.: 10256 - AT10256

Codice località	Descrizione località	Orario previsto	Orario effettivo	Minuti Rit/Ant
15	P.za Marconi - dir. Alfieri 1-2	07.58	07.57	-1
59	C.so Savona - Sellai	07.59	07.59	
60	C.so Savona - Pisa	07.59	08.00	1
61	C.so Savona - fr. Pio	08.01	08.01	
62	C.so Savona - Ponte Ferrovia	08.02	08.02	
63	C.so Savona - fr. Muraneira	08.03	08.03	
64	C.so Savona - Boana dir. Sud	08.04	08.03	-1
65	Valletanaro - dir. Torrazzo	08.05	08.05	
66	Torrazzo - Ristorante	08.06	08.06	
67	Torrazzo - q.re	08.07	08.06	-1
68	Valletanaro - dir. F.S.	08.08		
5	C.so Savona - Boana dir. F.S.	08.09		
6	C.so Savona - Muraneira dir. F.S.	08.09		
72	Via Pacotto - fr. Gentile	08.10	08.14	4
73	Trincere uno	08.11	08.15	4
74	Trincere due	08.12	08.15	3
75	Trincere tre	08.12	08.16	4
8	Via Lavandere - capolinea	08.13	08.17	4

Totale fermate saltate: 3

Codice mezzo: C418 Targa: CV826WX
Codice dipendente: 302 Nome dipendente: LA MANNA Annarita

Data	Codice accredito	Utente	Ora part. prev.	Ora part. eff.	Comune partenza	Luogo partenza	Ora arrivo	Comune arrivo	Luogo arrivo	Km per Richiesta
04/11/2010	589	FILIGI DARIO	07.15	08.00	PALESTRINA	VIA LAGO MAGGIORE, 47	08.41	PALESTRINA	VIA S. ANNA 1	18,60
04/11/2010	589	FILIGI DARIO	10.30	10.40	GROTTAFERRATA	VIA S. ANNA 1	11.04	PALESTRINA	VIA LAGO MAGGIORE, 47	17,29
04/11/2010	711499	MASSARI PETRA	12.30	12.27	SEGN	VIA ICONA STRETTA, 3	13.27	ROMA	VIA S. ANNA 1 TOMMASO	51,08
04/11/2010	105405	DUFFIZI ROSANNA	14.30	14.24	ROMA	VIA PROSPERO SANTACROCE,	15.56	PALESTRINA	VIA VAZZA, 14/A	59,60
04/11/2010	824049	SAPOCHETTI FILIPPO	16.00	16.15	PALESTRINA	VIA LORETO 74, 74	17.53	ROMA	VIA SANTA BALDINA 10	44,73
04/11/2010	824049	SAPOCHETTI FILIPPO	18.00	18.12	ROMA	VIA SANTA BALDINA 10	19.30	PALESTRINA	VIA VAZZA, 14/A	42,10
Totale richieste:								6	Totale passeggeri:	6
									Tot. Km Utenti:	234,40
									Tot. Km a Vuoto:	66,85

myBus

myBus permette di:

- ✓ Scegliere il turno di guida da effettuare
- ✓ Visualizzare le attività da svolgere, ovvero la lista dei pick-up e dei drop-off
- ✓ Effettuare il check-in degli utenti saliti a bordo
- ✓ Consuntivare e tracciare le attività svolte

Rides of the day

201 10:58 25
16:23 14

10:58 27 DOWNSIDE CLOSE 11:09 MORRISONS - WIMBLEDON 11:17 76 MELROSE AVENUE

< 10:58 ⌚ 127 min. 27 DOWNSIDE CLOSE >

FALLON THELMA

↑	10:58
27 DOWNSIDE CLOSE	
↓	16:23
76 MELROSE AVENUE	
👤	25 14

Apertura corsa

15:13 FLAT 2, BLACKHAM HOUSE 16:07 WIMBLEDON GUILD OF SOX 16:23 76 MELROSE AVENUE

< 16:23 ⌚ -213 min. 76 MELROSE AVENUE >

TOMES JULIA

a 05:06 (-213 min.)

b 23 **c** 4 (13)

Chiusura corsa

Elenco corse	11:30	12:14	12:26
042688	Bivio Portonovo - 242	Via dei Gerani, 8	Stazione FS
042688	10:28	12:10	
012021	12:06	13:12	
042688	10:28	12:10	
042688	10:28	12:10	

11:30 Bivio Portonovo - 242

Francesco
Paola

11:30
Bivio Portonovo - 242

14:20
P.zza Merulana, 128

2h 7m

6 15

012021 454

10:55

Route	Direction	Time	Passengers
042688	→	10:28	6
042688	↵	12:10	8
012021	→	12:06	6
012021	↵	13:12	15
042688	→	10:28	6
042688	↵	12:10	8
042688	→	10:28	6
042688	↵	12:10	8

Stop	Time
Bivio Portonovo - 242	11:30
P.zza Merulana, 128	14:20

Passenger	Status
Francesco	✓
Paola	Selected

Route	Passengers
012021	6
454	15

Elenco corse	11:30	12:14	12:26
042688 10:28 → 12:10 ↓ 6 8	✓ Bivio Portonovo - 242	Via dei Gerani, 8	Stazione FS
042688 10:28 → 12:10 ↓ 6 8	< 11:30		
012021 12:06 → 13:12 ↓ 6 15	Bivio Portonovo - 242 00152401		
042688 10:28 → 12:10 ↓ 6 8	Francesco ✓		
042688 10:28 → 12:10 ↓ 6 8	Paola ✓		
	11:30 Bivio Portonovo - 242		
	14:20 P.zza Merulana, 128		
	2h 7m		
	6	15	
	012021	454	

Route	Departure	Arrival	Passengers
042688	10:28	12:10	6 / 8
042688	10:28	12:10	6 / 8
012021	12:06	13:12	6 / 15
042688	10:28	12:10	6 / 8
042688	10:28	12:10	6 / 8

11:30 Bivio Portonovo - 242

12:14 Via dei Gerani, 8

12:26 Stazione FS

< 12:14 Via dei Gerani, 8 >

00152401

Francesca

Enzo

Artemisio

Samuele

Giulia

Valigia ingombrante.

Claudio

10:55

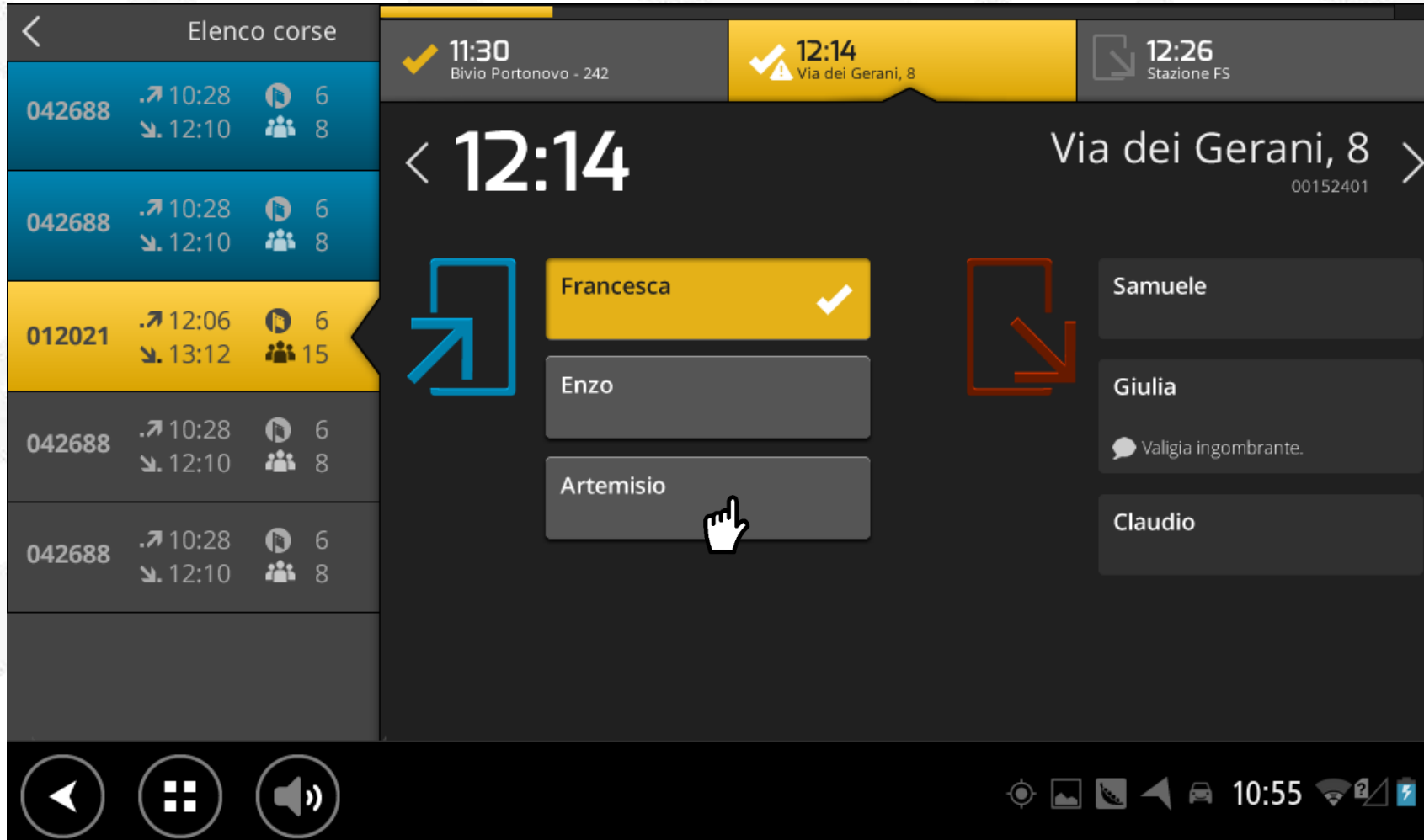

Elenco corse	11:30	12:14	12:26
042688	Bivio Portonovo - 242	Via dei Gerani, 8	Stazione FS

Elenco corse	12:14
042688	10:28 - 12:10 (6/8)
042688	10:28 - 12:10 (6/8)
012021	12:06 - 13:12 (6/15)
042688	10:28 - 12:10 (6/8)
042688	10:28 - 12:10 (6/8)

Passenger	Status
Francesca	Checked
Enzo	Not checked
Artemisio	Selected
Samuele	Not checked
Giulia	Not checked
Claudio	Not checked

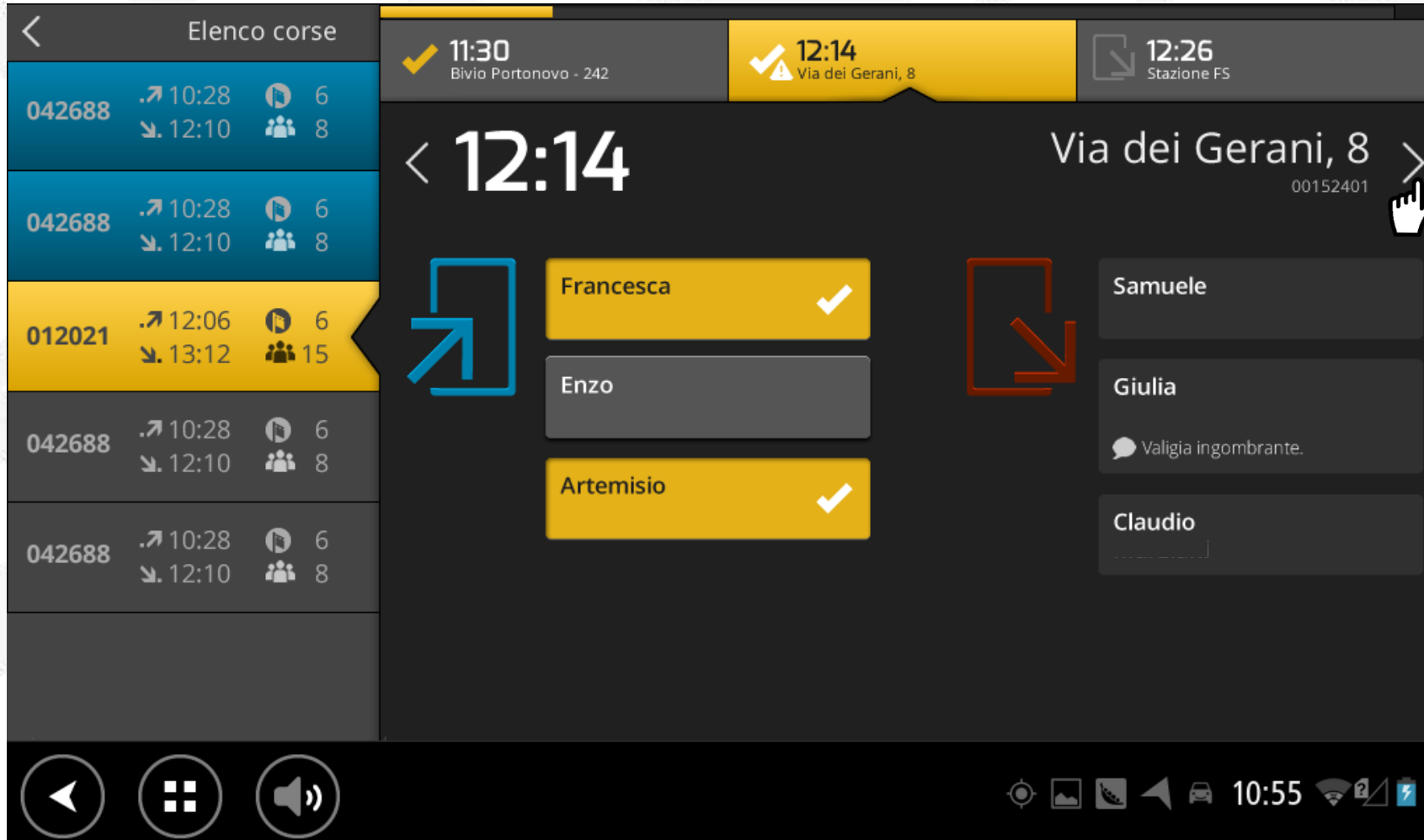

Route	Departure	Arrival	Passengers
042688	10:28	12:10	6 / 8
042688	10:28	12:10	6 / 8
012021	12:06	13:12	6 / 15
042688	10:28	12:10	6 / 8
042688	10:28	12:10	6 / 8

11:30 Bivio Portonovo - 242

12:14 Via dei Gerani, 8

12:26 Stazione FS

< 12:14 Via dei Gerani, 8 >

00152401

Francesca ✓

Enzo

Artemisio ✓

Samuele

Giulia

Valigia ingombrante.

Claudio

10:55

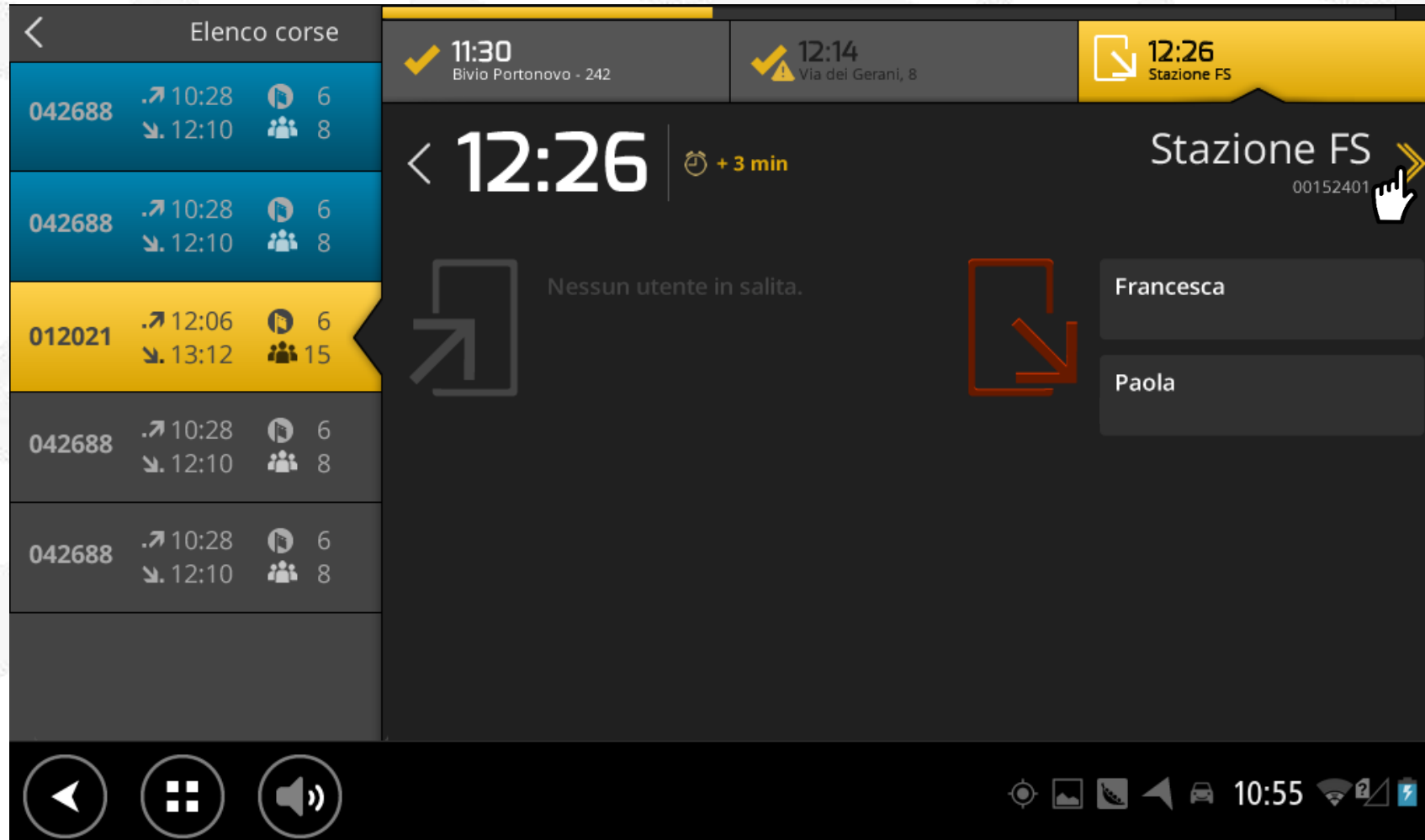

Linea	Orario	Uscite	Uscite
042688	10:28	6	8
042688	10:28	6	8
012021	12:06	6	15
042688	10:28	6	8
042688	10:28	6	8

11:30 Bivio Portonovo - 242

12:14 Via dei Gerani, 8

12:26 Stazione FS

12:26 + 3 min

Stazione FS 00152401

Nessun utente in salita.

Francesca

Paola

10:55

Elenco corse

042688	↗ 10:28 ↘ 12:10	👤 6 👥 8
042688	↗ 10:28 ↘ 12:10	👤 6 👥 8
012021	↗ 12:06 ↘ 13:12	👤 6 👥 15
042688	↗ 10:28 ↘ 12:10	👤 6 👥 8
042688	↗ 10:28 ↘ 12:10	👤 6 👥 8

11:30 Largo Rasmussen, 34

✓ 14:02 Manlio Agrippa, 8

14:20 Piazza Merulana, 128

< 14:20 + 15 min

P.zza Merulana, 128
00152401

Francesca

Paola

🕒 2h 7m (+ 15 min)

👤 6	👥 13 (15)
012021	454

🏠 📶 🔋

10:55

Elenco corse

042688	↑ 10:28 ↓ 12:10	6 8
042688	↑ 10:28 ↓ 12:10	6 8
012021	↑ 12:06 ↓ 13:12	6 15
042688	↑ 10:28 ↓ 12:10	6 8
042688	↑ 10:28 ↓ 12:10	6 8

11:30
Largo Rasmussen, 34

✓ 14:02
Manlio Agrippa, 8

14:20
Piazza Merulana, 128

< **14:20** + 15 min

P.zza Merulana, 128
00152401

Francesca

Paola

🕒 2h 7m (+ 15 min)

👤 6	👤 13 (15)
012021	454

CALLBUS (P2P)

Basiglio, Rozzano,
Milano3

Transport for London

TFL (D2D)

Wimbledon - Londra
(Trasporto socio sanitario)

AL VOLO (D2P)

Cosenza, Rende,
Castrolibero-Aeroporto
di Lamezia (Bus
Navetta)

CANTÙ (P2P)

Città di Cantù
(Trasporto Pubblico)

AMICO BUS (D2D)

Provincia di Roma

NARNI (P2P)

Comune di Narni

SORESINA

CASTELLEONE

DENZA

CASALBUTTANO

Mappa servizio diurno EST

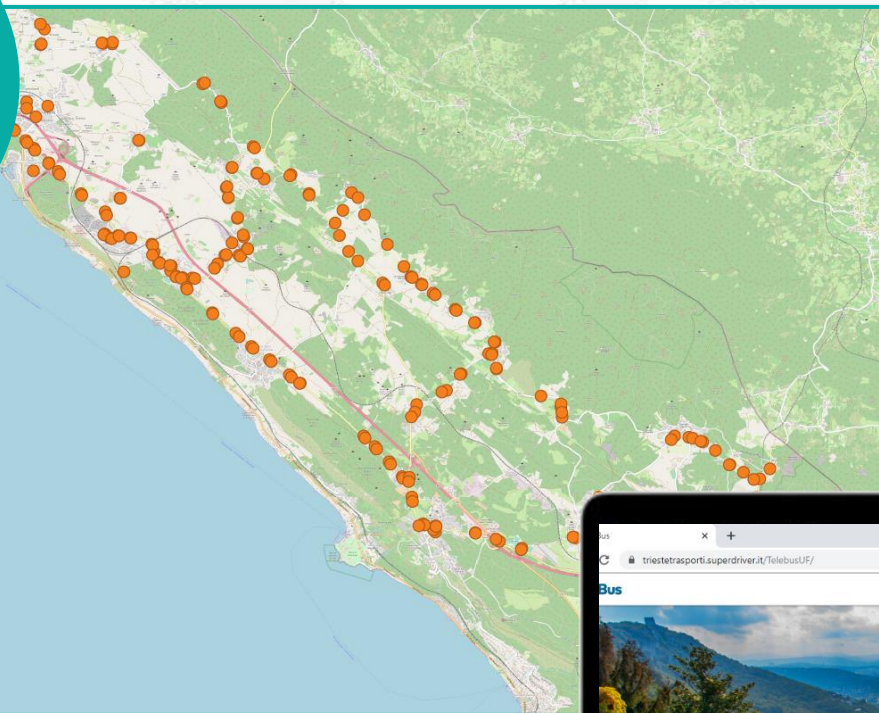

Mappa servizio diurno OVEST

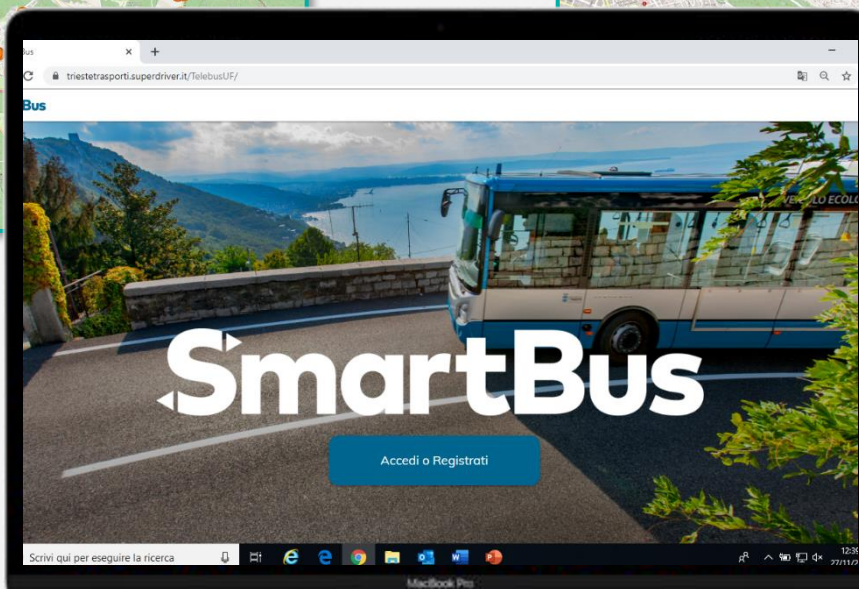
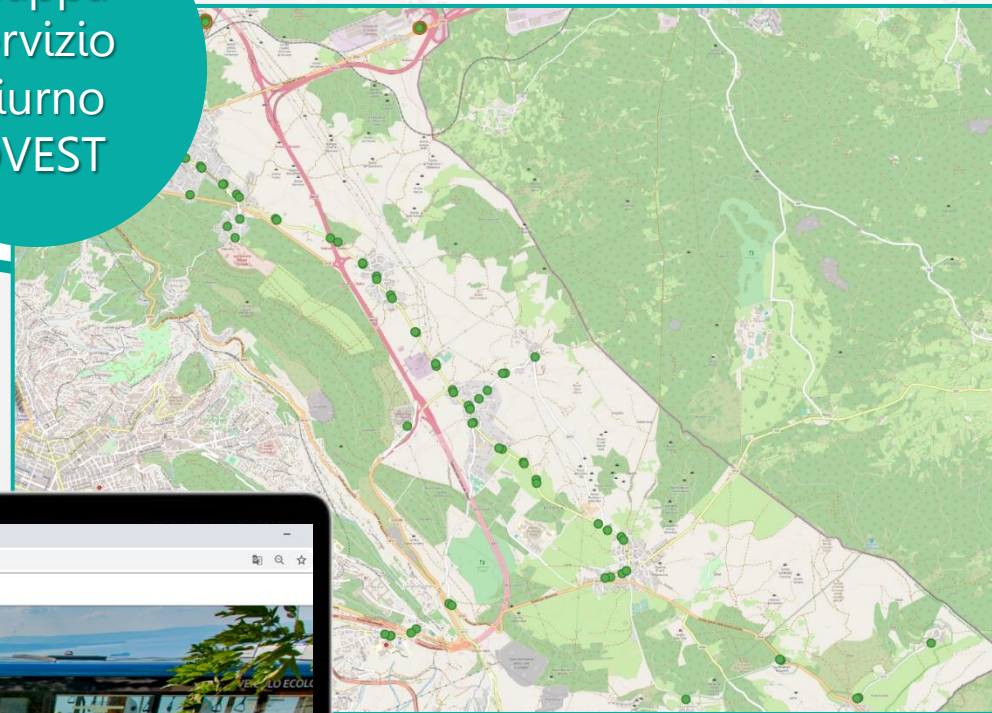

PLUSERVICE.NET

Sistemi Informativi Integrati
per la Mobilità

Grazie per l'attenzione

Contatti:

m.curzi@pluservice.net

m.crudeli@pluservice.net

www.pluservice.net

www.mycicero.it

